

N **ESTRATTO PGT** scala 1:2000

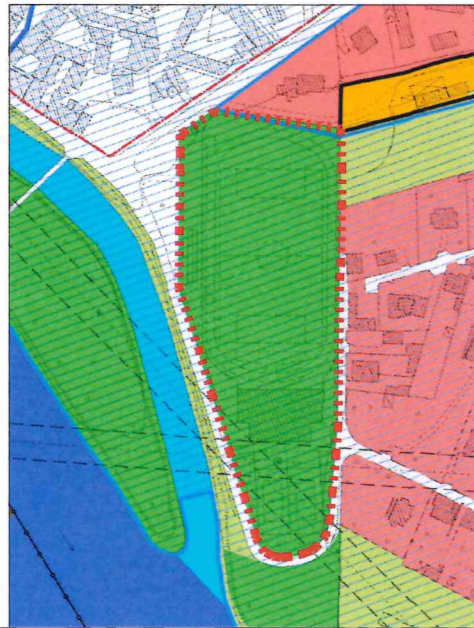

AMBITI SOTTOPOSTI ALLA DISCIPLINA DEL PIANO DEI SERVIZI

SERVIZIO	STRADE DI PROGETTO
PROGETTO CIMITERIALE	VIAIBILITA' PREVISTA DA P.T.C.P. O DA ENTI SOVRA COMUNALI
PARCHIO ADDA NORD	AMBITI DI VALORIZZAZIONE, RIQUALIFICAZIONE E/O PROGETTAZIONE PATRIMONIALE AI SENSI DELL'ART. 46 DEL P.T.C.P.
VIAIBILITA' ESISTENTE	AMBITI PER I SERVIZI PER TELEFONIA E PER L'EMITTENZA RADIO E TELEVISIVA
INTERVENTI DI TRASFORMAZIONE QUALITATIVA	AMBITI PER I SERVIZI PER TELEFONIA E PER L'EMITTENZA RADIO E TELEVISIVA
FASCE DI RISPETTO DELLA VIAIBILITA' PROVINCIALE	AMBITI PER I SERVIZI PER TELEFONIA E PER L'EMITTENZA RADIO E TELEVISIVA
FASCE DI RISPETTO IMPIANTI PER LA TRASMISSIONE E LA DISTRIBUZIONE ELETTRICA	AMBITI PER I SERVIZI PER TELEFONIA E PER L'EMITTENZA RADIO E TELEVISIVA

N **PLANIMETRIA GENERALE** scala 1:500

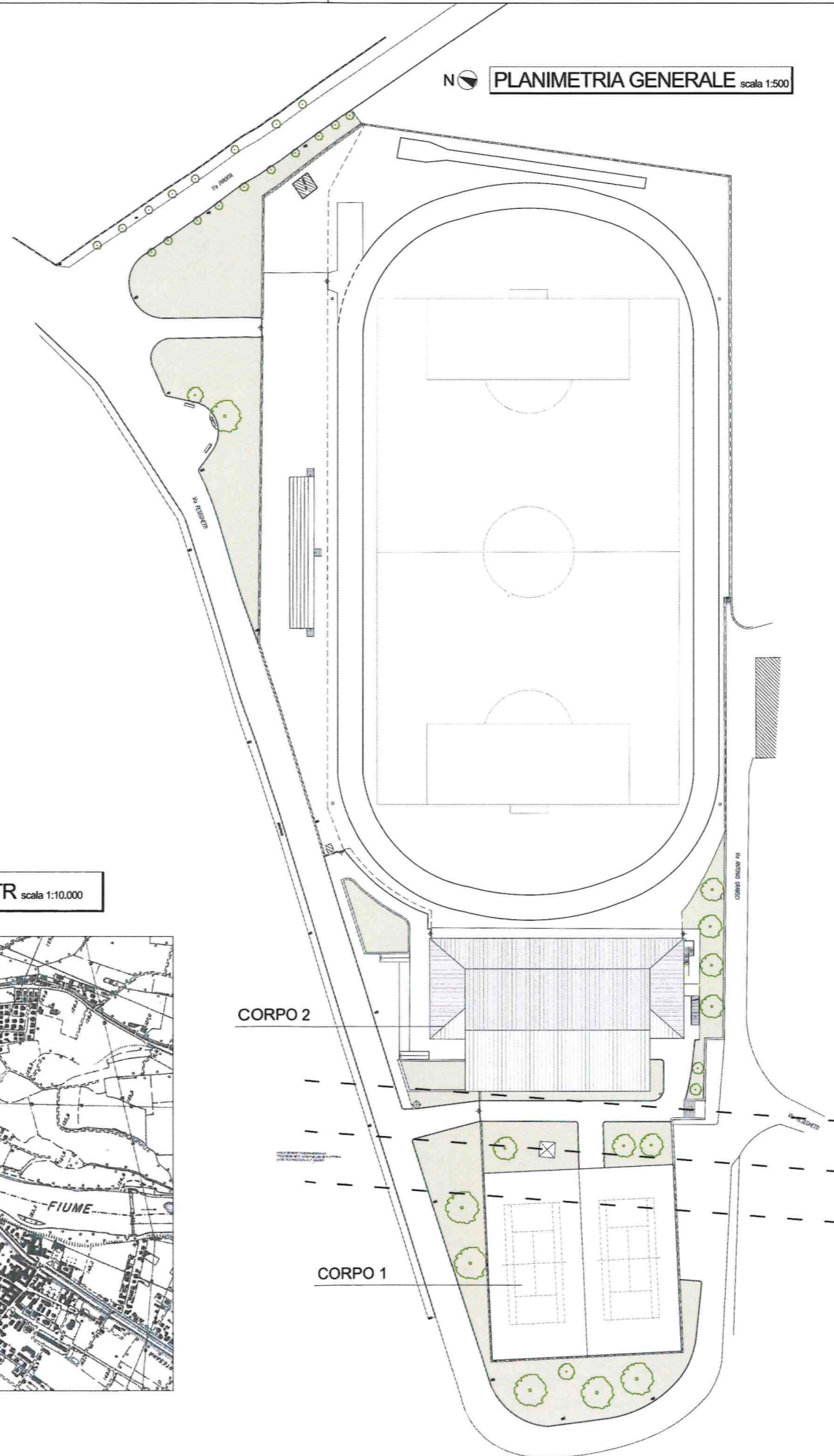

LEGENDA

FASCE DI RISPETTO IMPIANTI PER LA TRASMISSIONE E LA DISTRIBUZIONE ELETTRICA ARTICOLO P4S13 DEL PGT VIGENTE

N **ESTRATTO MAPPA** scala 1:2000
- FG 1 MAPP. N° 4176, 4177 e 4179 -

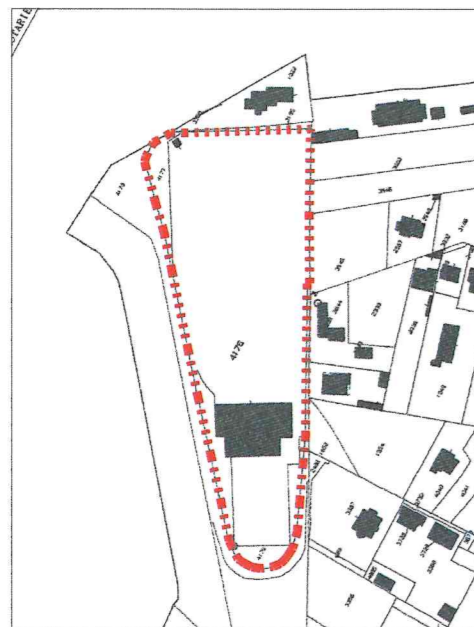

N **ESTRATTO CTR** scala 1:10.000

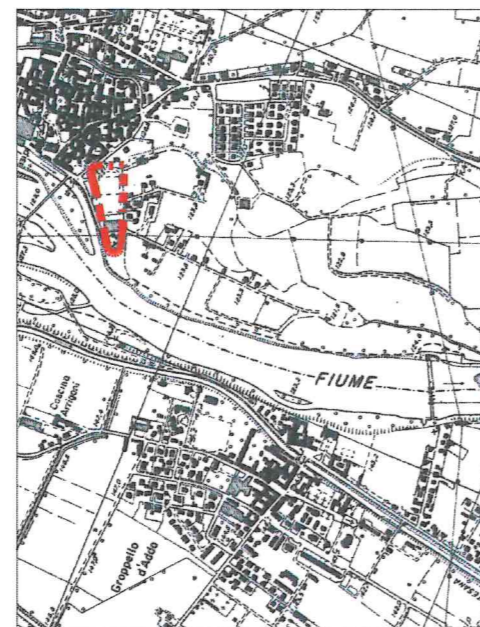

COMUNE DI FARA GERA D'ADDA
PROVINCIA DI BERGAMO

PROGETTO ESECUTIVO DI,
"RIQUALIFICAZIONE, VALORIZZAZIONE,
RINNOVAMENTO, ADEGUAMENTO ED
EFFICIENTAMENTO ENERGETICO" DEL
CENTRO SPORTIVO COMUNALE
"E. PANSERA"
SITO IN VIA RESEGHETTI N° 116 NEL
COMUNE DI FARA GERA D'ADDA (BG)
PRIMO LOTTO FUNZIONALE
STRALCIO ATTUATIVO N°1
CAMPI DA TENNIS
VARIANTE N°1

C1.1	PLANIMETRIA GENERALE ESTRATTI MAPPA, PGT E CTR	SCALA VARIA
		DESEGNIO N° 9868

QUINZANO D'OGGIO, LI _____ IL TECNICO _____
IL RESPONSABILE DEL PROCEDIMENTO _____

Studio Tecnico ing. Mauro Valsecchi

P.zza XX Settembre n.1 - 25027 Quinzano d'Oglio (BS)
tel/fax +39.030. 933157 - mob +39.393.5334882
info@studiotecnicovalsecchi.it - info@pec.studiotecnicovalsecchi.it
www.studiotecnicovalsecchi.it

Collaboratori:
ing. Andrea Magagnoli
ing. Paolo Agosti
ing. Alessandro Zangarini
p.e.r. ing. Fermo Fellegara

1 9 8 5 - 35° - 2 0 2 0

2017/2022 C1.1_1 STATO DI FATTO

PIANTA CAMPI DA TENNIS scala 1:200
STATO DI FATTO

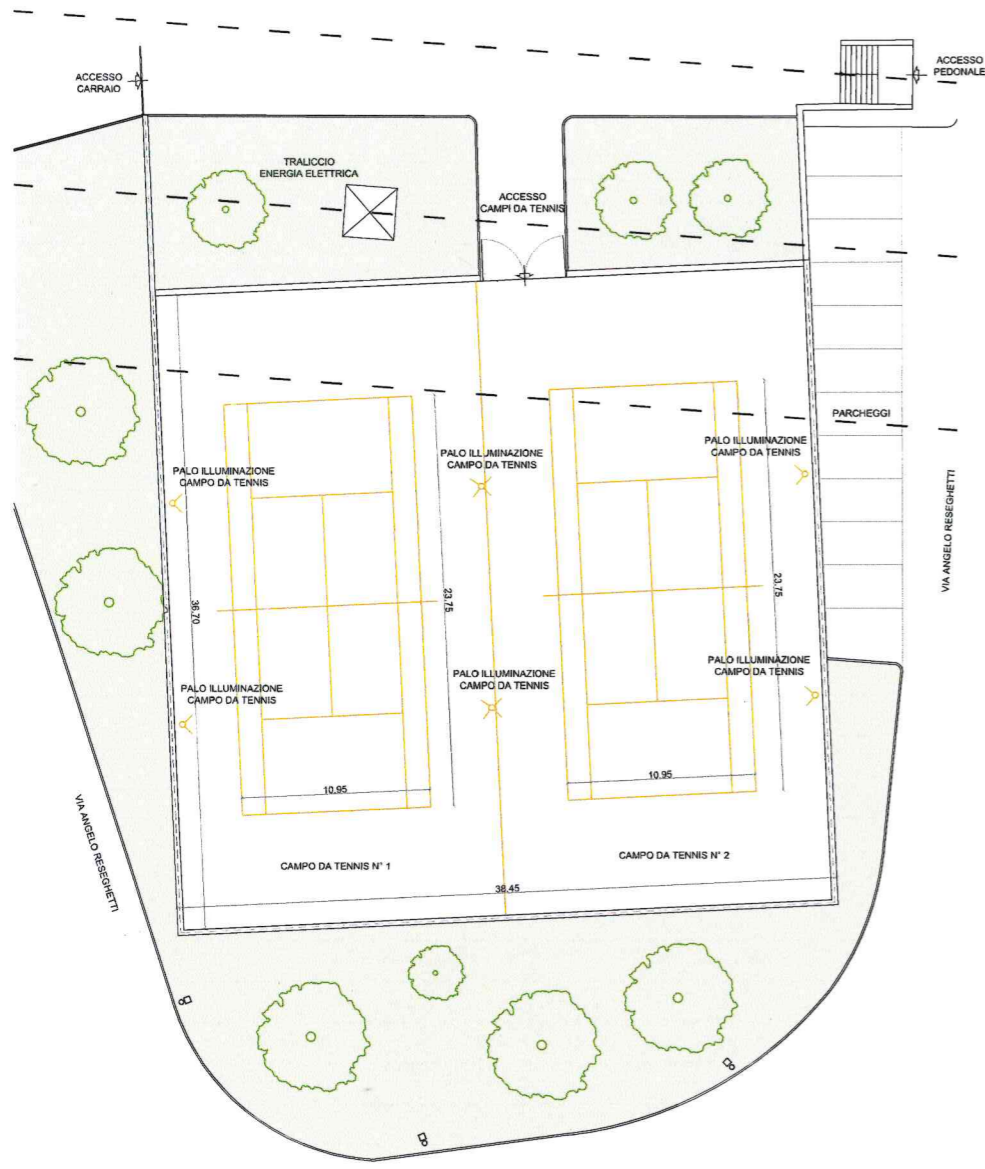

PIANTA CAMPI DA TENNIS scala 1:200
ARCHITETTONICO DI PROGETTO / VARIANTE N° 1

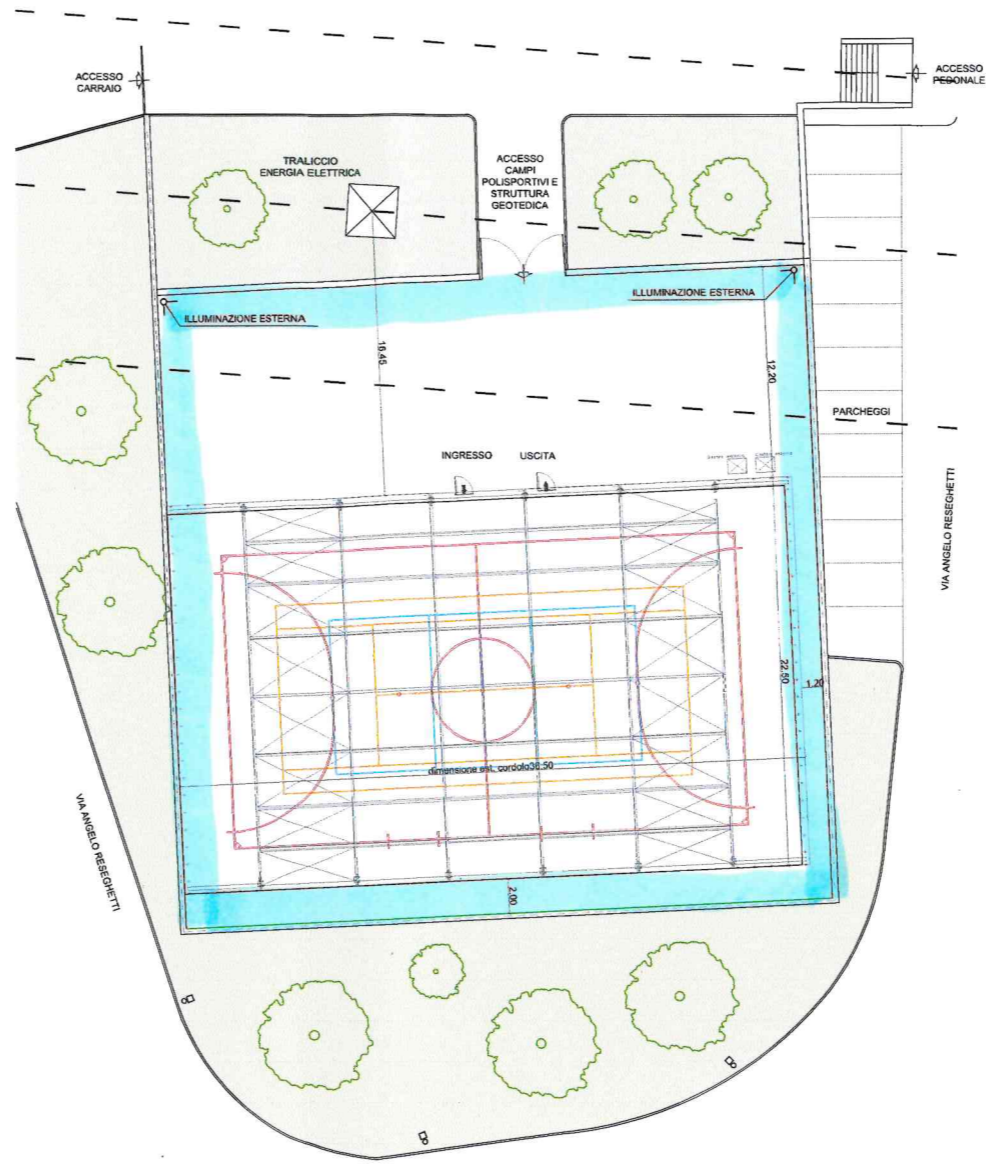

LEGENDA	
	LINEE CAMPO CALCETTO A 53x20
	LINEE CAMPO VOLLEY 9x18
	LINEE CAMPO TENNIS 10,97x23,77
	FASCE DI RISPETTO IMPIANTI PER LA TRASMISSIONE E LA DISTRIBUZIONE ELETTRICA ARTICOLO P4513 DEL PGT VIGENTE

PROSPETTO EST scala 1:200

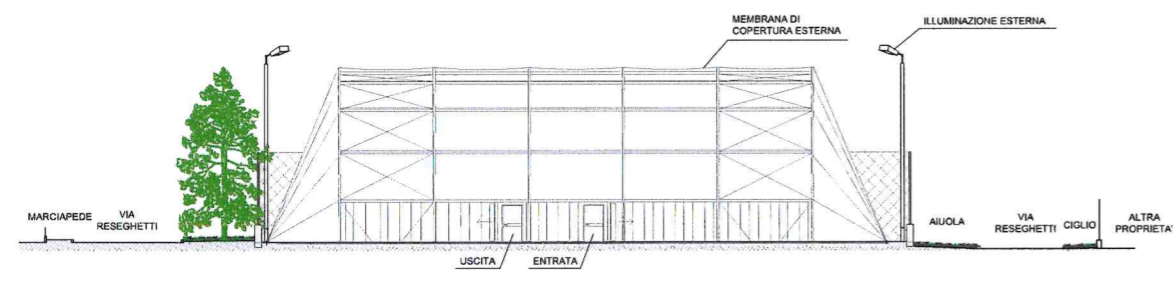

PROSPETTO NORD scala 1:200



PLANIMETRIA



COMUNE DI FARA GERA D'ADDA
PROVINCIA DI BERGAMO

PROGETTO ESECUTIVO DI,
"RIQUALIFICAZIONE, VALORIZZAZIONE,
RINNOVAMENTO, ADEGUAMENTO ED
EFFICIENTAMENTO ENERGETICO" DEL
CENTRO SPORTIVO COMUNALE
"E. PANSERA"
SITO IN VIA RESEGHETTI N° 116 NEL
COMUNE DI FARA GERA D'ADDA (BG)
PRIMO LOTTO FUNZIONALE
STRALCIO ATTUATIVO N°1
CAMPI DA TENNIS
VARIANTE N°1

L1.1a	PIANTE, PROSPETTI STRUTTURA AD ARCO CORPO 1	SCALA	VARIA
		DESIGNO N°	9870

QUINZANO D'OGGIO, LI _____ IL TECNICO

IL RESPONSABILE DEL PROCEDIMENTO

Studio Tecnico ing. Mauro Valsecchi

P.zza XX Settembre n.1 - 20027 Quinzano d'Oglio (BS)
tel/fax +39.030.933157 - mob +39.393.534882
info@studiotecnicovalsecchi.it - info@pec.studiotecnicovalsecchi.it
www.studiotecnicovalsecchi.it

1985-35°-2020

Collaboratori:
ing. Alberto Masini
ing. Paolo Agnelli
ing. Alessandro Longardi
ing. ma. fern. Faloppi

1985-35°-2020

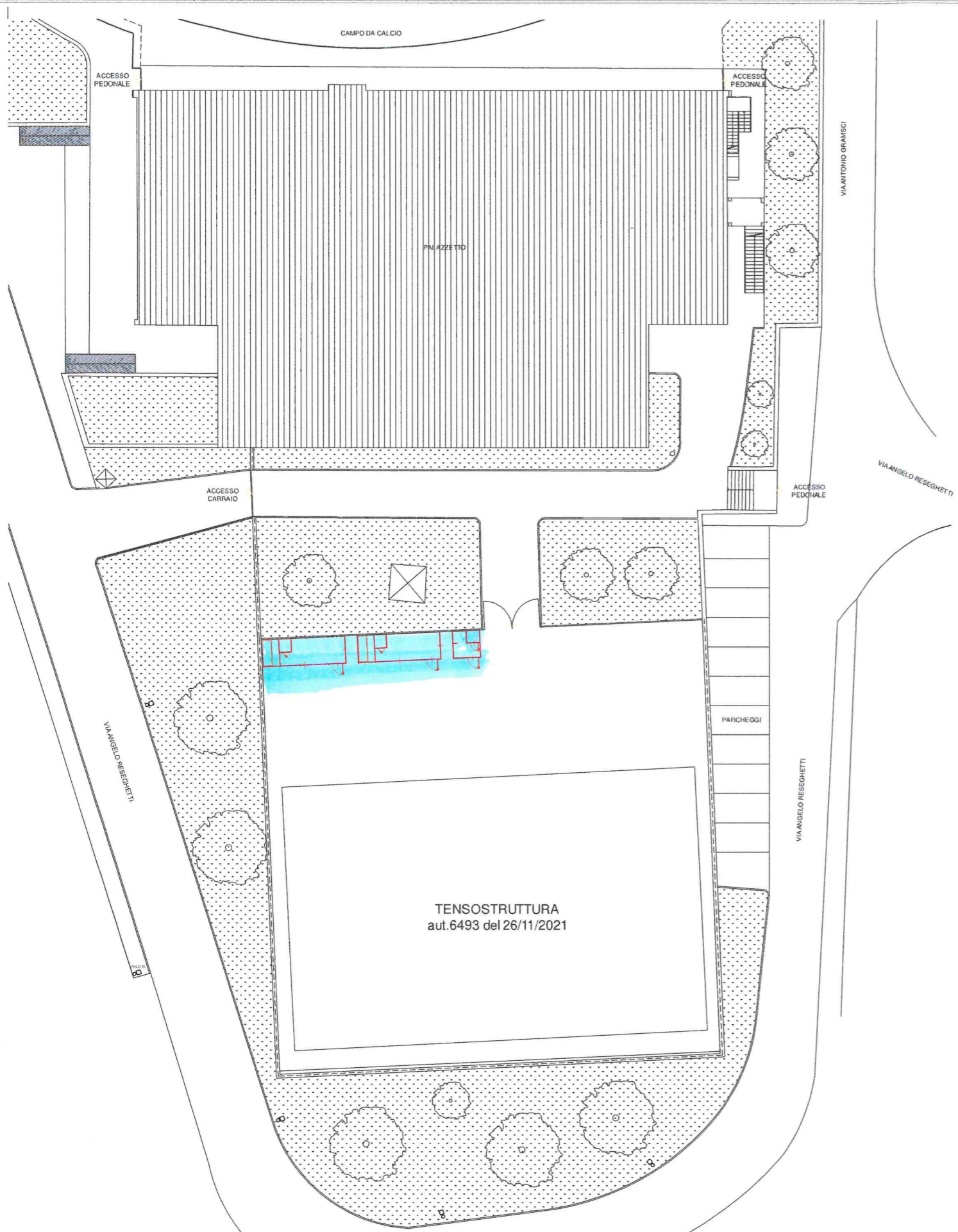

PLANIMETRIA scala 1:200

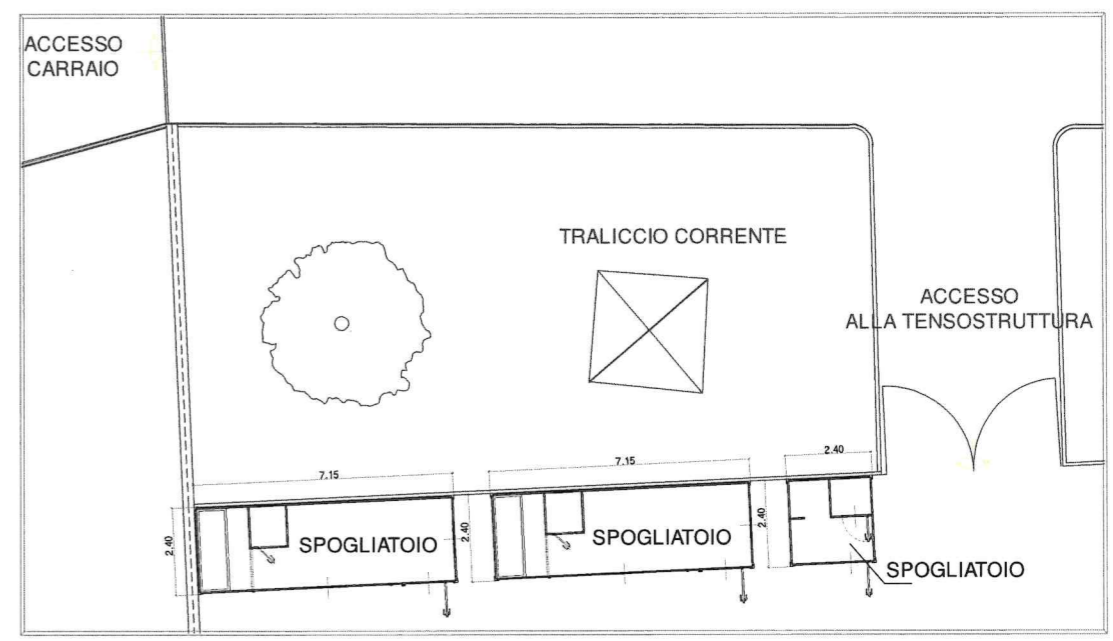

PIANTA scala 1:100



COMUNE DI FARA GERA D'ADDA
PROVINCIA DI BERGAMO

**AUTORIZZAZIONE PAESAGGISTICA
PER L'INSTALLAZIONE DI
SPOGLIATOI PREFABBRICATI**

PRESSO IL

**CENTRO SPORTIVO COMUNALE
"E. PANSERA"**

SITO IN VIA RESEGHETTI N° 116 NEL
COMUNE DI FARA GERA D'ADDA (BG)

T.1

**PLANIMETRIA GENERALE
PIANTA PROGETTO**

SCALA VARIA
DISEGNO N°

FARA GERA D'ADDA LI _____

PIANTA PIANO TERRA scala 1:100

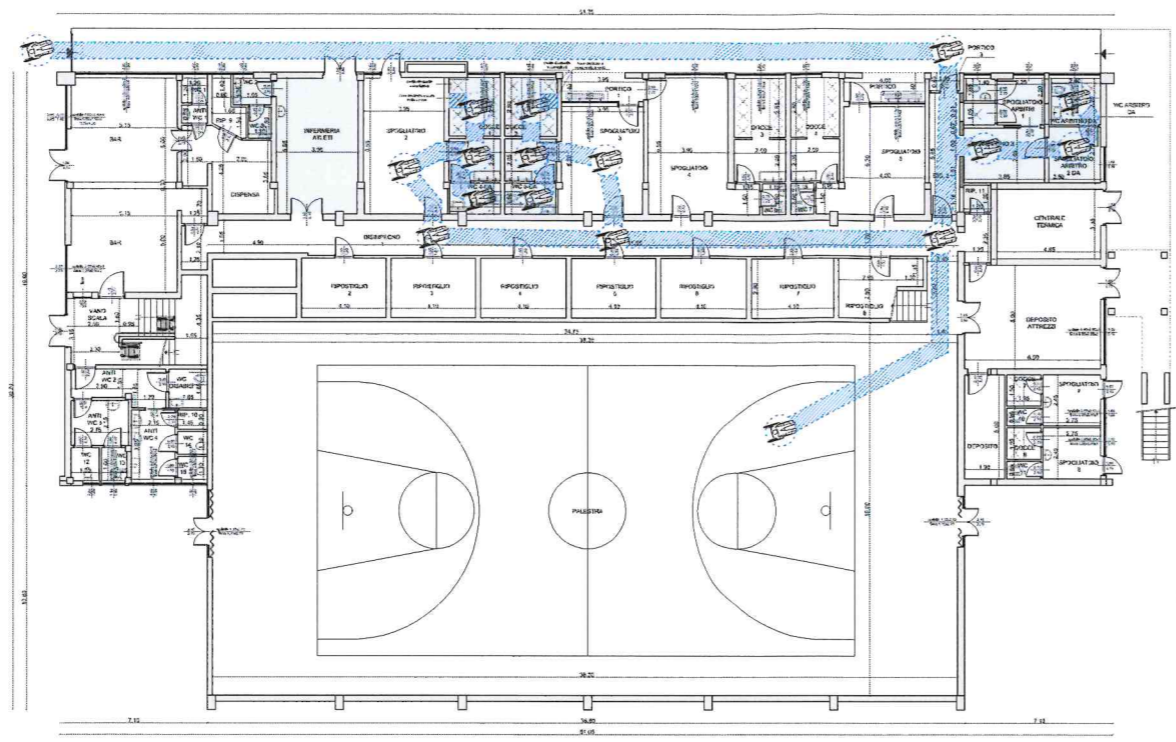

PLANIMETRIA

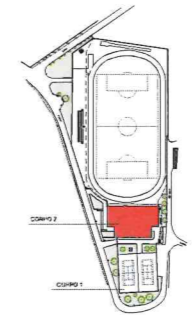

COMPUTO SUPERFICI DI PROGETTO

PIANO TERRA	SUP. UTILE	SUP. ACC.	VA	RI
SAR	65,05	0,154	0,309	-
DISPENSA	0,42	-	-	-
SPogliatoio 1	3,74	0,019	0,010	-
ANTICAM 1	1,09	-	-	-
WC 1	1,50	-	-	-
WC 2	2,41	0,532	0,532	-
WC 3	1,85	-	-	-
UFFICIO	20,97	0,151	0,151	-
SPogliatoio 2	30,97	0,113	0,115	-
DOCCIA 1	1,13	-	-	-
WC 4	1,16	-	-	-
DOCCIA 2	1,13	-	-	-
WC 5	1,16	-	-	-
SPogliatoio 3	20,54	0,149	0,208	-
SPogliatoio 4	27,60	0,122	0,184	-
DOCCIA 3	12,41	-	-	-
WC 6	1,73	-	-	-
DOCCIA 4	12,25	-	-	-
WC 7	1,73	-	-	-
SPogliatoio 5	22,53	0,147	0,225	-
DISPENSA 1	0,79	-	-	-
DISPENSA 2	0,48	-	-	-
SPogliatoio ASSISTENTE	0,47	-	-	-
DISPENSA 3	1,03	-	-	-
DISPENSA 4	1,03	-	-	-
SPogliatoio 6	19,20	0,190	0,190	-
WC ASSISTENTE	0,38	0,489	0,489	-
CANTINA	10,53	-	-	-
SPogliatoio 7	11,30	-	-	-
SPogliatoio 8	11,30	-	-	-
SPogliatoio 9	11,30	-	-	-
SPogliatoio 10	11,30	-	-	-
SPogliatoio 11	11,30	-	-	-
SPogliatoio 12	11,30	-	-	-
SPogliatoio 13	11,30	-	-	-
SPogliatoio 14	11,30	-	-	-
DEPOSITO ATTREZZI	10,07	0,158	0,158	-
DEPOSITO	0,50	-	-	-
SPogliatoio 15	0,74	0,411	0,411	-
SPogliatoio 16	0,74	0,411	0,411	-
DOCCIA 5	2,48	-	-	-
WC 8	1,40	-	-	-
DOCCIA 6	2,48	-	-	-
WC 9	1,40	-	-	-
PALESTRA	839,79	-	-	-
ANTICAM 2	7,08	-	-	-
ANTICAM 3	0,51	-	-	-
WC 10	2,16	0,296	0,296	-
WC 11	2,16	0,296	0,296	-
ANTICAM 4	7,08	-	-	-
WC DISABILI	2,42	-	-	-
SPogliatoio 17	1,21	-	-	-
WC 14	1,00	-	-	-
WC 15	1,00	-	-	-
WC 16	1,00	-	-	-
PORTICO 1	0,53	-	-	-
PORTICO 2	0,60	-	-	-
PORTICO 3	1,20	-	-	-
TOTALE	307,87	12,28	-	-

PIANO PRIMO	SUP. UTILE	SUP. ACC.	VA	RI
UFFICIO SPECTATORI	12,28	0,522	0,522	-
DISPENSA 1	3,24	-	-	-
DISPENSA 2	7,00	0,183	0,183	-
DOCCIA 1	1,13	-	-	-
DOCCIA 2	1,28	-	-	-
LOCALI	47,40	0,161	0,161	-
LOCALI	45,07	0,262	0,248	-
LOCALI	20,86	0,133	0,204	-
LOCALI	41,60	0,190	0,277	-
LOCALI	46,19	0,182	0,324	-
ANTICAM	7,55	-	-	-
ANTICAM 2	4,08	-	-	-
WC	3,00	-	-	-
WC	1,88	-	-	-
WC	1,88	-	-	-
WC	1,88	-	-	-
WC DISABILI	1,72	-	-	-
IMP.	4,13	-	-	-
TOTALE	427,48	-	-	-

PIANTA PIANO PRIMO scala 1:100

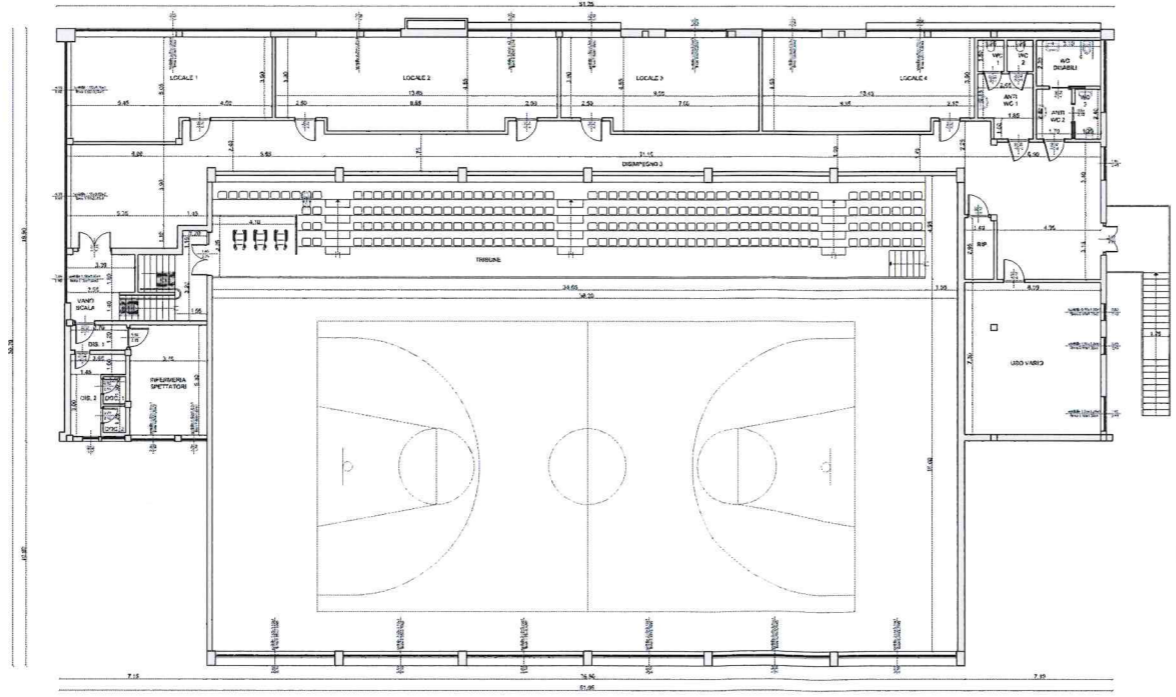

COMUNE DI FARA GERA D'ADDA
PROVINCIA DI BERGAMO

PROGETTO ESECUTIVO DI,
"RIQUALIFICAZIONE, VALORIZZAZIONE,
RINNOVAMENTO, ADEGUAMENTO ED
EFFICIENTAMENTO ENERGETICO" DEL
CENTRO SPORTIVO COMUNALE
"E. PANSERA"
SITO IN VIA RESEGHETTI N° 116 NEL
COMUNE DI FARA GERA D'ADDA (BG)
PRIMO LOTTO FUNZIONALE
STRALCIO ATTUATIVO N°2
PALAZZETTO DELLO SPORT
VARIANTE N°2

T2/a/3 FORMAZIONE LOCALI ACCESSORI PER ATLETI DA - STATO DI VARIANTE CORPO 2

DATA: 30 MAG. 2023 IL TECNICO

IL RESPONSABILE DEL PROCEDIMENTO

Studio Tecnico Ing. Mauro Valsecchi
P.zza 198 Settembre n.1 - 20027 Gallesse di Ciglio (BG)
Tel: +39 030 204191 - fax: +39 030 210402
www.studiotecnicovalsecchi.it

1 8 5 3 5 2 0 2 0



Planimetria di u.i.u. in Comune di FARA GERA D'ADDA via R. PIROTTA civ. S.N.

QUESTA PLANIMETRIA SI COMPONE DI QUATTRO SCHEDE DELLE QUALI QUESTA E' LA SECONDA

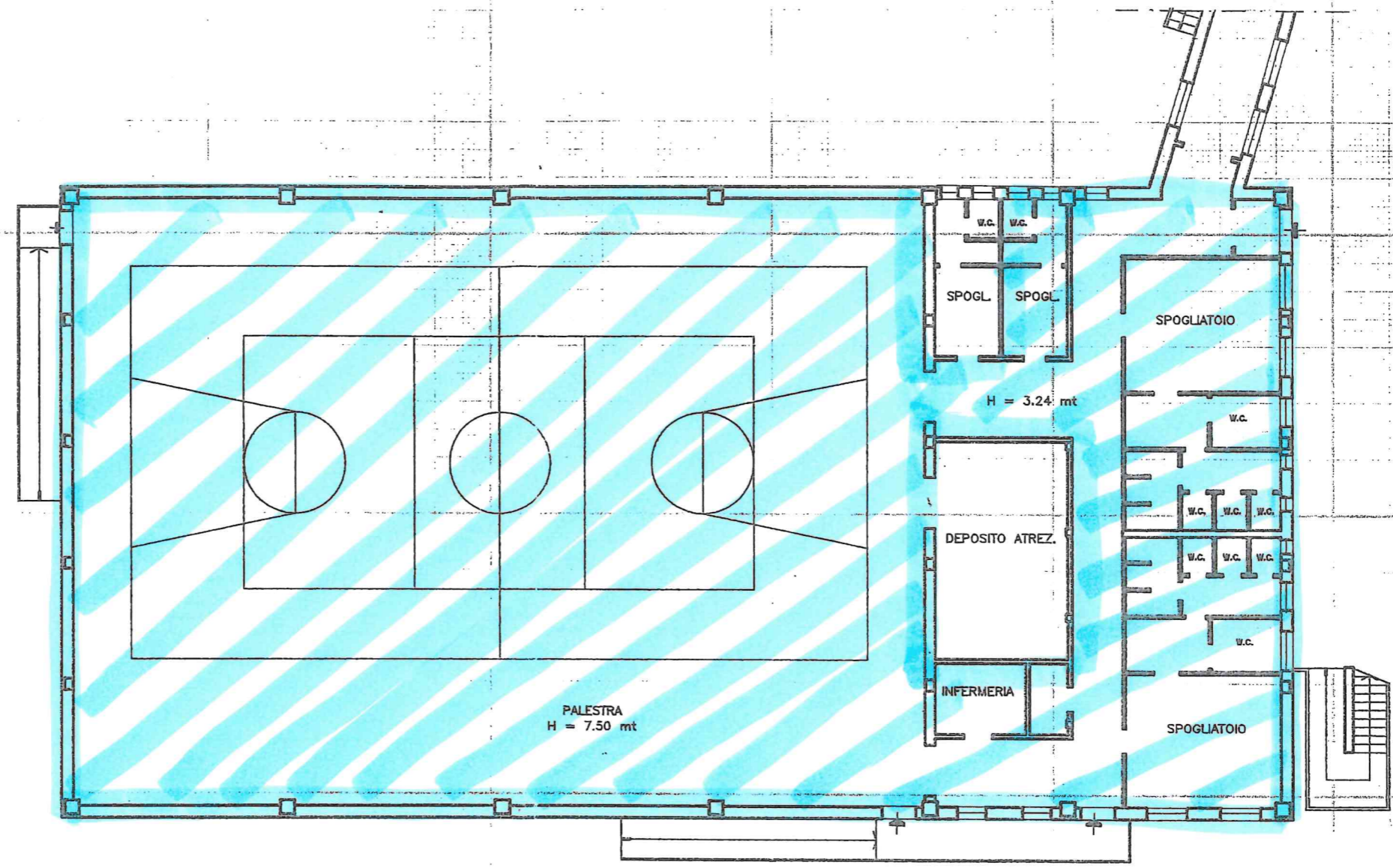

PIANTA PIANO TERRA

PALESTRA SCUOLA SECONDARIA

ORIENTAMENTO

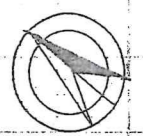

SCALA DI 1:20

Dichiarazione di N.C. <input checked="" type="checkbox"/> Denuncia di variazione <input type="checkbox"/>	Compilata dal <u>GEOMETRA</u> (Titolo, cognome e nome) <u>POZZONI Geom. GILBERTO</u> Iscritto all'albo dei <u>GEOMETRI</u> della provincia di <u>MILANO</u> n. <u>6882</u> data <u>07.08.1996</u> Firma	RISERVATO ALL'UFFICIO
Identificativi catastali F. <u>5</u> n. <u>4091</u> sub. <u>1</u>		